Ergänzend zu diesen nordhessischen Verbreitungsangaben sei noch erwähnt, daß auch in einer östlich an Nordhessen angrenzenden thüringischen Landschaft der DDR, im „Triasgebiet der nördlichen Rhönvorberge" 1968 ein sehr gut besetztes, bisher nicht bekanntes Vorkommen von *Aceras anthropophorum* mit 37 blühenden Pflanzen gefunden wurde, dessen in der Zahl der Pflanzen schwankender Bestand auch in den folgenden Jahren beobachtet werden konnte (KÜMPEL 1976). Es dürfte sich hierbei um das zur Zeit bekannte östlichste Vorkommen von *Aceras anthropophorum* in Mitteleuropa handeln, nachdem diese Art an der 1927 am Brückenberg bei Creuzberg/Werra aufgefundenen Wuchsstelle (SCHWIER nach GRIMME 1958; HEISE u. RUBE 1972) in neuerer Zeit nicht mehr bestätigt werden konnte.

Literatur

GRIMME, A.: Flora von Nordhessen. Abh. Ver. f. Naturk. Kassel **61**, Kassel 1958.

HEISE, K. u. G. RUBE: Ein Neufund von *Aceras anthropophorum* (L.) R. Br. in Nordosthessen. Beiträge zur Naturkunde in Osthessen **2**, 65–66, Fulda 1970.

HEISE, K. u. G. RUBE: *Aceras anthropophorum* (L.) AIT. in Hessen. Hess. Flor. Briefe **21** (4), 54–56, Darmstadt 1972.

KÜMPEL, H.: Bemerkungen zum Vorkommen einiger mediterraner und submediterraner Orchideenarten in Südthüringen. Landschaftspflege und Naturschutz in Thüringen **13** (3), 56–63, Jena 1976.

Ein reiches Vorkommen von Polystichum aculeatum (L.) ROTH bei Selters an der Lahn

K. POHL, Wetzlar

Zu einem von ihm entdeckten größeren Vorkommen von *Polystichum aculeatum* (L.) ROTH. [= *P. lobatum* (HUDS.) CHEVALL.] an der Lahn führte mich Oberstudienrat a. D. A. ULM (Wetzlar).

Erstaunlich war die Fülle dieses schönen Schildfarns am Steilhang nahe bei der früheren Erzgrube Buchwald, gegenüber von Löhnberg (MTB **5415** Merenburg). Wir zählten ca. 50 prächtige Stöcke – ein besonders eindrucksvoller Bestand für unsere hessische Landschaft (Abb. 1). ▶

Da der Steilhang keine Möglichkeit für eine gute Übersichtsaufnahme von *Polystichum aculeatum* bot, füge ich ein Foto aus meinem Garten bei Greifenstein bei (Abb. 2). ▶

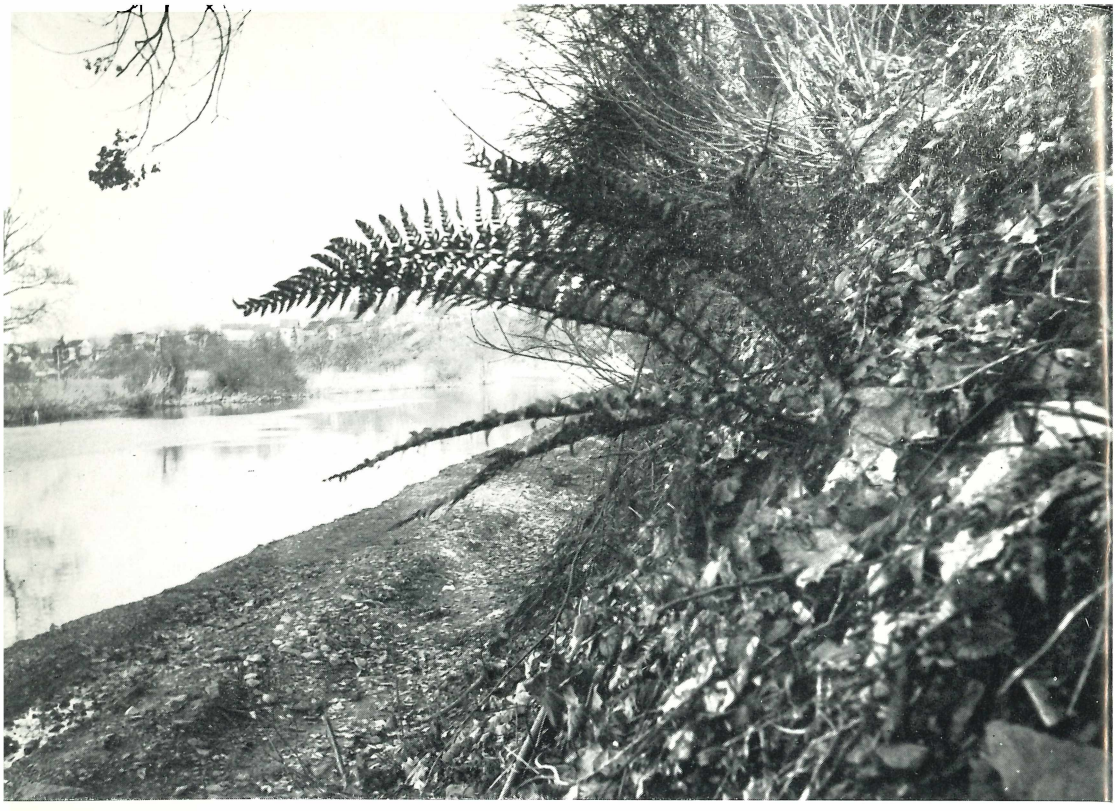



ZOBODAT - www.zobodat.at

Zoologisch-Botanische Datenbank/Zoological-Botanical Database

Digitale Literatur/Digital Literature

Zeitschrift/Journal: Hessische Floristische Briefe

Jahr/Year: 1978

Band/Volume: 27

Autor(en)/Author(s): Pohl Karl

Artikel/Article: Ein reiches Vorkommen von Polystichum aculeatum (L.) ROTH bei Selters an der Lahn 15-16