## Tätigkeitsbericht der Mineralogischen Arbeitsgruppe der Naturforschenden Gesellschaft Bamberg im Jahr 1988:

Auch im fünften Jahr nach der Gründung der Mineralogischen Arbeitsgruppe haben zahlreiche interessante Veranstaltungen stattgefunden, die immer wieder die große Vielfalt und Schönheit der Mineralien und Gesteine den Mineralienfreunden präsentierten. Wie schon in den vorangegangenen Jahren trafen sich die Interessenten zu den Vorträgen und zum Erfahrungsaustausch abends in geselliger Runde. Bei diesen regelmäßig abgehaltenen Zusammenkünften hatten die Mitglieder unter anderem die Gelegenheit über mitgebrachte Mineralienhandstücke zu diskutieren oder interessante Fundorte untereinander auszutauschen. Hervorzuheben waren auch in diesem Jahre wieder die Exkursionen, bei denen man die Möglichkeit hatte, verschiedene Mineralien vor Ort aufzufinden. Das gesamte vielseitige Programm gibt die folgende Aufstellung wieder:

| | |
|---|---|
| 28. 01. 1988 | Monatstreffen |
| 25. 02. 1988 | Monatstreffen |
| 22. 03. 1988 | Monatstreffen im Rahmen der Sprechabende mit Vortrag von Werner ROST: Azoren und Madeira" |
| 21. 04. 1988 | Monatstreffen mit Vortrag von Werner ROST: "Erzbergbau im Harz" |
| 26. 05. 1988 | Monatstreffen mit Vortrag von Günter HIRSCHmann: "Neues aus dem Fichtelgebirge" Vorbesprechung der Harzexkursion |
| 07. 07. 1988 | Monatstreffen mit weiterer Vorbesprechung der Harzexkursion |
| 9./10.7.1988 | Exkursion in den Harz |
| 29. 09. 1988 | Monatstreffen mit Vorführung der Exkursionsdias vom Harz (Aufnahmen von ROST und SEYFERT) |
| 27. 10. 1988 | Monatstreffen mit Vortrag von Günter HIRSCHmann: Mineralogische Wanderungen durch Österreich |

24. 11. 1988 Monatstreffen mit Vortrag von Werner ROST: "Die Grube "Wolkenhügel" bei Bad Lauterberg im Harz"

15. 12. 1988 Monatstreffen mit Vortrag von Werner ROST: "Die Grube "Clara" bei Oberwolfach im Schwarzwald"

Auch 1989 hat die Mineralogische Arbeitsgruppe vor, ihre Aktivitäten und Bemühungen z. B. durch Vorträge und Exkursionen fortzusetzen. Dazu sind alle Naturfreunde, auch Neulinge auf dem Gebiet der Mineralogie, jederzeit herzlich willkommen. Termine von Veranstaltungen können aus der Lokalpresse entnommen bzw. von der Vorstandschaft erfragt werden.

Hermann Bösche

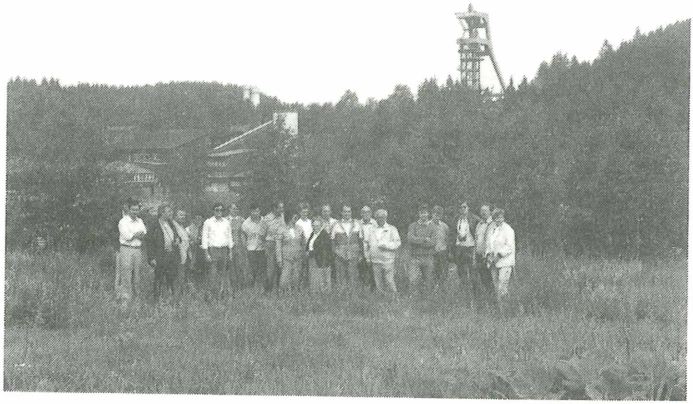

"Hilfe Gottes"
Bad Grund

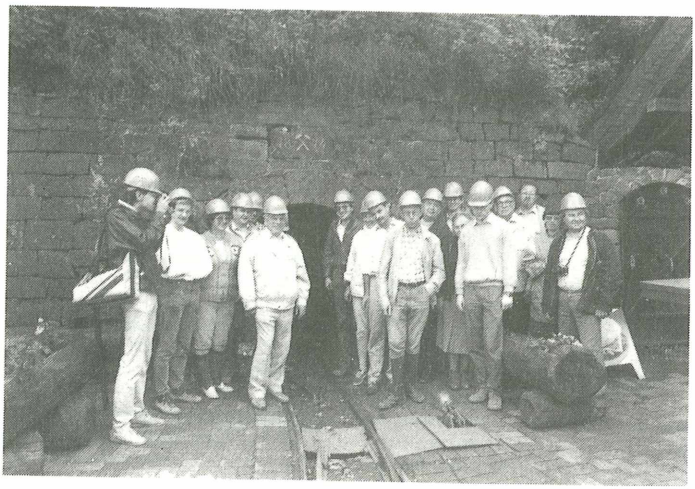

Tiefer Sachsenstollen
Lautenthal

# ZOBODAT - www.zobodat.at

Zoologisch-Botanische Datenbank/Zoological-Botanical Database

Digitale Literatur/Digital Literature

Zeitschrift/Journal: Bericht der Naturforschenden Gesellschaft Bamberg

Jahr/Year: 1988

Band/Volume: 63

Autor(en)/Author(s): Bösche Hermann

Artikel/Article: Tätigkeitsbericht der Mineralogischen Arbeitsgruppe der Naturforschenden Gesellschaft Bamberg im Jahr 1988 XVII-XIX